

# KOTEW FUNDAMENTOWA

## KF.1, KF.2

### I:10

| SZT.            | POZ. | NAZWA              | DŁUGOŚĆ | WAGA  | STAL      |
|-----------------|------|--------------------|---------|-------|-----------|
| 8               | KF.1 | KOTEW FUNDAMENTOWA | 604     | 4.57  |           |
| 1               | 1    | RD 20              | 604     | 1.49  | S355J2    |
| 1               | 3    | RD 10              | 130     | 0.08  | S355J2    |
| 1               | 6    | RD 20              | 604     | 1.49  | S355J2    |
| 1               | 8    | Bl. 160x80x15      | 160     | 1.51  | S355J2    |
| 7               | KF.2 | KOTEW FUNDAMENTOWA | 604     | 19.71 |           |
| 1               | 2    | RD24               | 604     | 2.14  | S355J2    |
| 2               | 4    | RD 10              | 264     | 0.16  | S355J2    |
| 4               | 5    | RD 10              | 345     | 0.21  | S355J2    |
| 5               | 7    | RD24               | 604     | 2.14  | S355J2    |
| 2               | 9    | Bl. 300x80x15      | 300     | 2.83  | S355J2    |
| Całkowita masa: |      |                    |         |       | 174.48 kg |

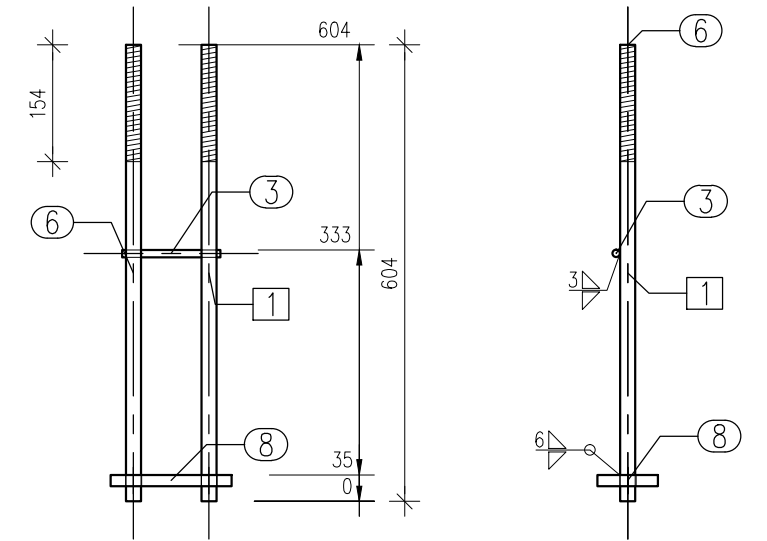
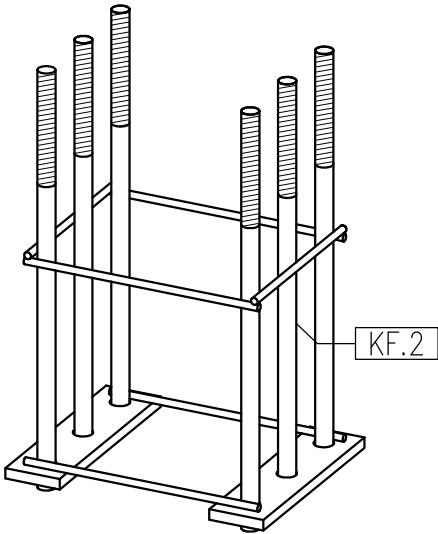

KF.1 Widok z przodu (ScI:10)  
KOTEW FUNDAMENTOWA (8 x)

Widok z lewej

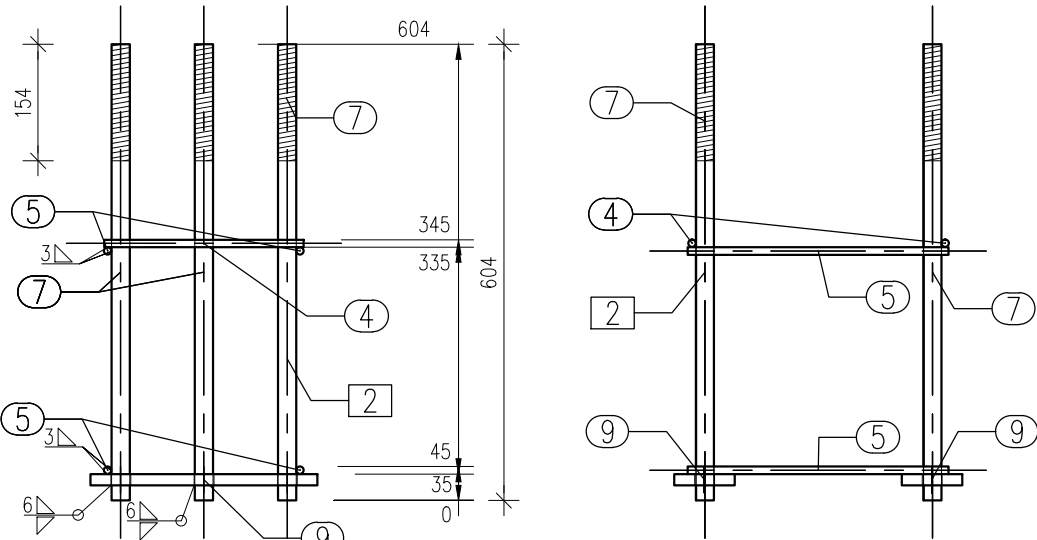

KF.2 Widok z przodu (ScI:10)  
KOTEW FUNDAMENTOWA (7 x)

Widok z lewej

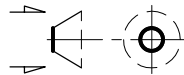
|                         |   |  |   |
|-------------------------|---|--|---|
| INWESTOR:               | Politechnika Warszawska<br>Plac Politechniki 1<br>00-611 Warszawa                     |  |   |
| INWESTYCJA:             | Budynek magazynowy<br>na dz nr ew. 203/35 w Sierakowie                                |  |   |
| BIURO<br>KONSTRUKCYJNE: |  | <b>SDD PROJECT GROUP</b><br>ul.Gen. Andersa 44 lok.226-227<br>15-113 Białystok<br>kom. 602 213 419<br>krzysztof.wielgat@gmail.com<br>wielgat@sdd-pg.pl |   |
| PROJEKT TECHNICZNY      |   |  |   |
|                         | Zespół projektowy   |  | Podpis  |
| PROJEKTOWAŁ:            | mgr inż. Krzysztof Wielgat<br>upr. nr PDL/0082/PWKb/18                                |  | data: 28.01.2021  |
| SPRAWDZIŁ:              | inż. Marcin Peukert<br>upr. nr SLK/2841/POOK/10                                       |  | data: 28.01.2021  |
| OPRACOWAŁ:              | mgr inż. Rafał Trusiewicz   |  | data: 28.01.2021  |
| NAZWA RYS:              | KOTEW FUNDAMENTOWA<br>KF.1, KF.2  |  | SCHEMAT RZUTOWANIA<br> |
| FORMAT RYS:             | DATA:   | SKALA:   | NR RYSUNKU:   |
| A3+                     | 28.01.2021  | I:10   | TK.SDD-371-PW-020   |

## ELEMENTY

### I:10

